



ca. 150 - 200

Principeprofiel knuppel / vlondafad



Referentiebeeld
Knuppel / vlondarf



Ommetjes

PROGRAMMA

VERSTERKEN EN VERNIEUWEN

ANDRÉ FEITSMA

Ommetjes - ontstaan

- dorpsgesprekken 'Stem van Ten Boer'/uitvoeringsagenda

[Meer informatie over Stem van Ten Boer \(groningen.nl\)](#)

Nieuw idee delen >

Dorpen

Garmerwolde

Lellens

Sint Annen

Ten Boer

Ten Post

Thesinge

Winneweer

Wittewierum

Woltersum

Zaken voor het hele gebied

Alle ideeën op de kaart



Ommetjes - organisatie

Ondergebracht onder programma

Versterken en Vernieuwen



Principeprofiel knuppel / vlanderpad
ca. 150 - 200



Preferentiebeeld
Knuppel / vlanderpad



Ommetjes – Wat?

- recreatief
- ommetje te voet, denk aan 2 -5 kilometer
- uitzondering: Verbetering recreatief fietspad 'Boergoense pad richting Kardingse'
- van knuppelpad tot slijtpaadje
- ontbrekende verbinding

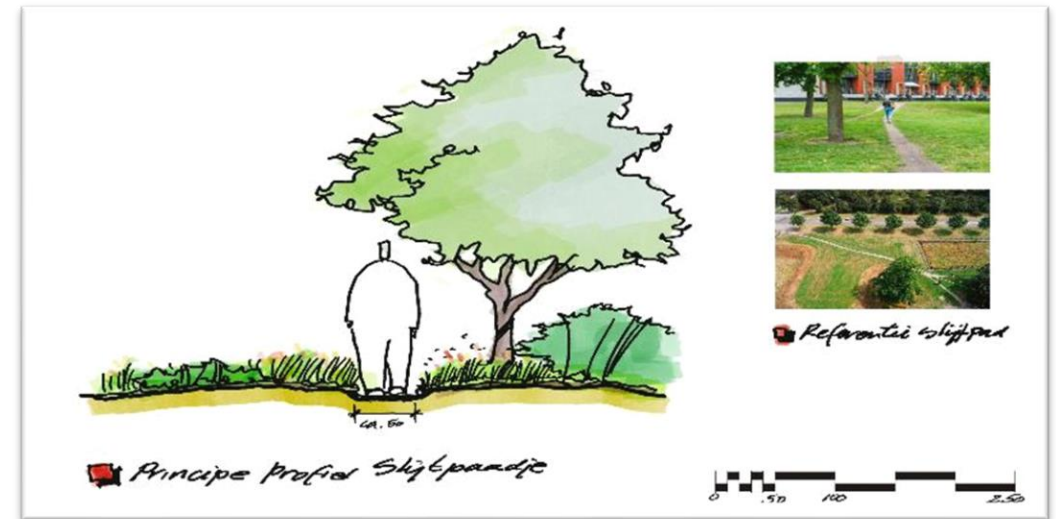

Ommetjes – Dorpsweg Garmerwolde



- traject bushalte tot stadsweg
- bushalte tot plaatsnaambord tegels en eenzijdige strook bloemenmenschel
- buiten bebouwde kom halfverharding met reflectorpaaltjes ca. 30 cm vanaf de verharding
- bij plaatsing reflectorpaaltjes oog voor uitritten en uitwijkplek (landbouw)Verkeer
- Rood kruispunt en 30 km/uur markering

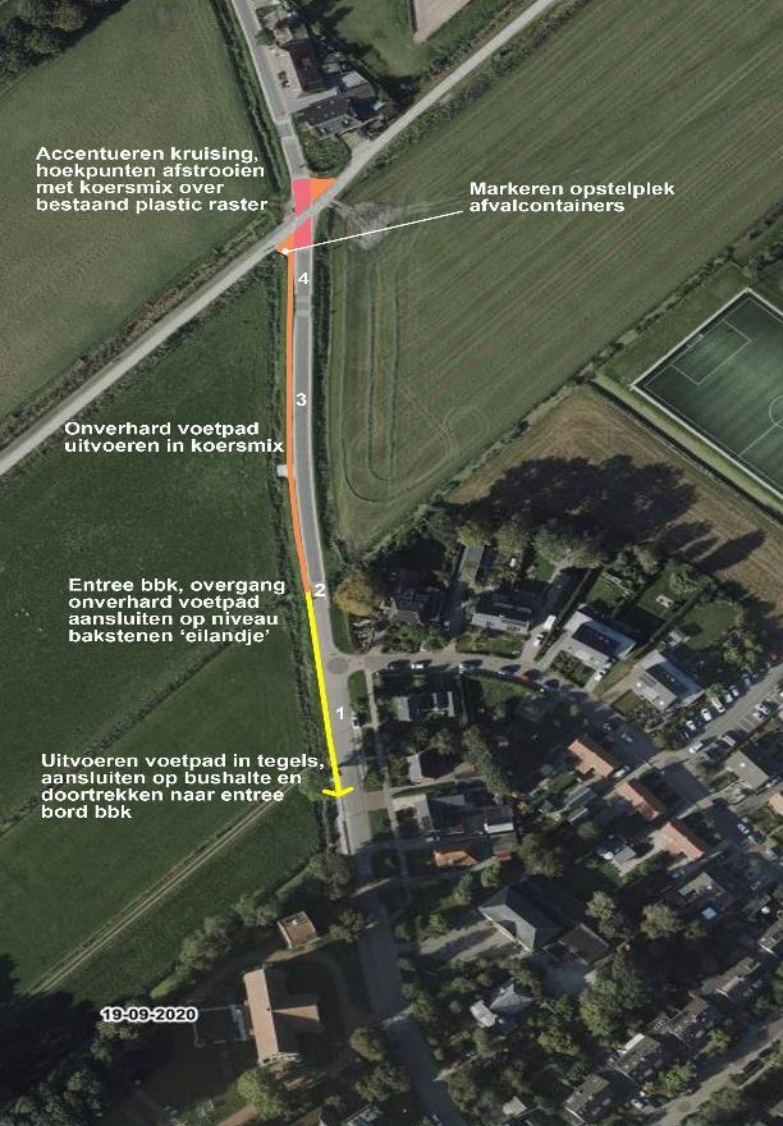

Impressie aansluiting wandelstrook van Dorpsweg op Stadsweg door duidelijke marking kruisingsvlak in kleur en met blokken, haaietanden, en bebording. Wandelstrook gemarkeerd met kleine reflectorpaaltjes tegen de betonstrook aan.



Impressie wandelstrook met rand van ingezaaid bloemenmengsel langs eenzijdig verbrede strook binnen de Bebouwde Korn. Kombord met verplaatste armatuur.

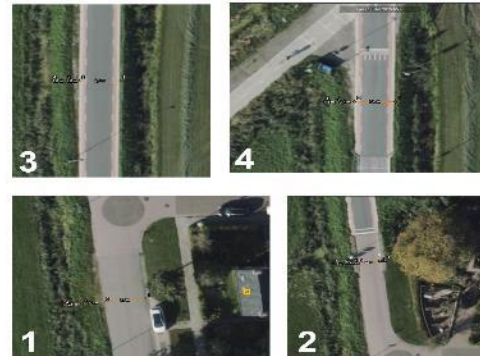

Maatvoering voor inpassen wandelstrook langs Dorpsweg



Voorbeeld marking wandelstrook met kleine reflectorpaaltjes



Impressie wandelstrook buiten de bebouwde kom met kleine reflectorpaaltjes direct tegen de betonstrook aan, alle verharding op hetzelfde niveau afwaterend in de sloot. Reflectorpaaltjes afstand h.o.h nader te bepalen i.v.m uitwijkmogelijkheid voor groot verkeer.

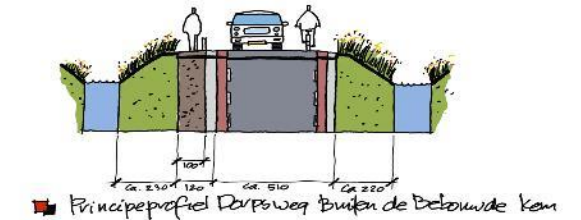

Principeprofiel Dorpsweg Buiten de Bebouwde Korn

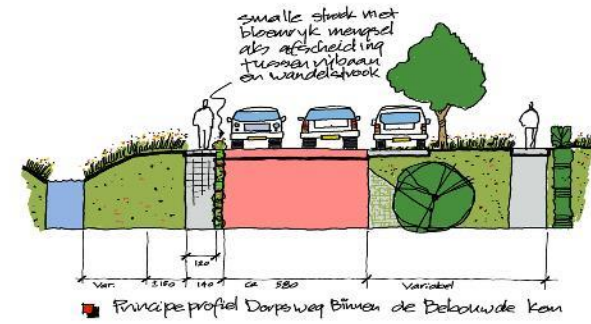

Principeprofiel Dorpsweg Binnen de Bebouwde Korn

Principeprofielen voor gelijkvloers onverhard voetpad langs Dorpsweg, binnen en buiten de bebouwde korn.

Ontwikkelstudie Ommetje Dorpsweg, Garmerwolde

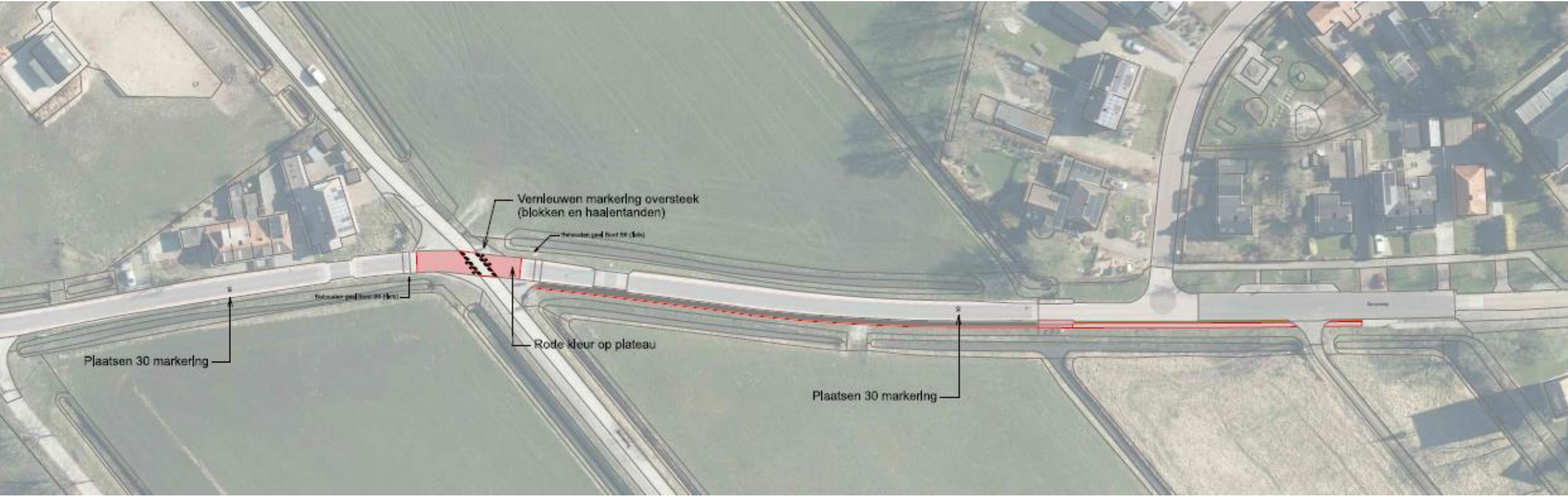

Brief aanwonenden



Directie Stadsontwikkeling

Bezoekadres
Gedempte Zuiderdiep 98

Postadres
Postbus 7081
9701 JB Groningen

Naam t.a.v.
straat of postbus
pc en plaats

08-11-2022 Bijlage(n) Kenmerk
Informatie Tel. 14 050
Onderwerp Voetpad Dorpsweg - Stadsweg

Geachte heer/mevrouw,

In 2021 hebben wij samen met Dorpsbelangen Garmerwolde een ronde door het dorp gemaakt om wandelmogelijkheden in kaart te brengen. Een van de wensen die hieruit naar voren kwam, was die voor een voetpad aan de noordkant van Garmerwolde, vanaf de bushalte voor de kerk tot aan de Stadsweg, langs de westzijde van de Dorpsweg.

Omdat wij ook signalen van dorpsbewoners ontvingen over de verkeersveiligheid van de kruising Stadsweg met de Lageweg en Dorpsweg, hebben we hiervoor ook een paar aanpassingen voorgesteld.

Bijgevoegd vindt u het ontwerp dat wij hiervoor in gedachte hebben. U ontvangt deze brief omdat u in de directe omgeving van dit gebied woont of grond bezit. Wij hechten er waarde aan dat u de ruimte krijgt hierop te reageren. Mocht u willen reageren, dan is Michiel van Eerden hiervoor bereikbaar van maandag t/m vrijdagochtend. Telefonisch via 06 55213787, of per e-mail via michiel.van.eerden@groningen.nl.

Op maandagavond 28 november delen wij het ontwerp ook met de rest van het dorp tijdens de najaarsvergadering van Dorpsbelangen Garmerwolde. Deze is vanaf dat moment ook digitaal toegankelijk via stemvan.groningen.nl, waar u ook een reactie kunt achterlaten.

Met vriendelijke groet,

André Feitsma
Projectleider

Ommetjes – Dorpsweg Garmerwolde

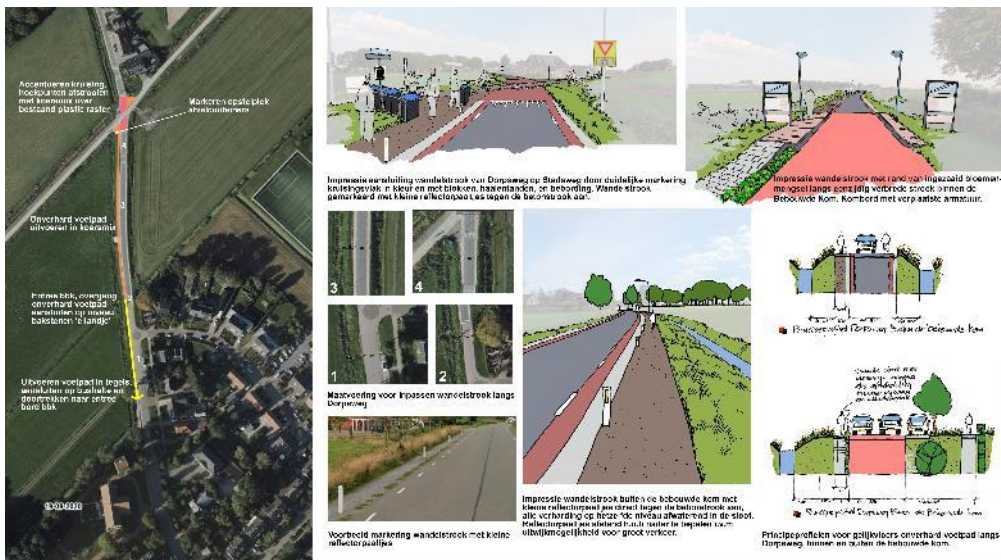

Ontwikkelstudie Ommetje Dorpsweg, Garmerwolde

planning

- tot 12 December: reacties
- December - januari : voorbereiding
- februari 2023: aanbesteding
- April/mei 2023: aanleg

Ommetjes – Boergoensepad

- verkenning haalbaarheid
- verbredening van 1 naar 2 meter
- Bruggetje blijft smal
- 1^e helft 2023 meer duidelijkheid



Vragen?

